Zinni & Güell

Indústria de Auto Peças Ltda.

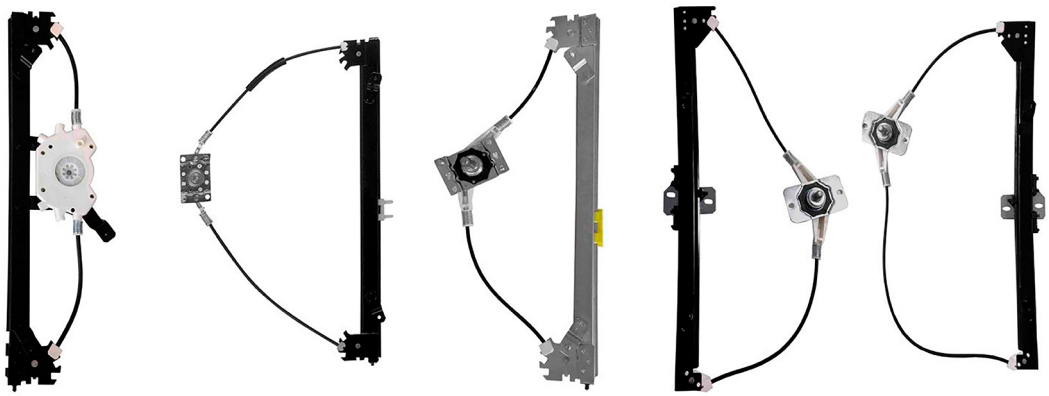

LINHA PESADA

SEM MÁQUINAS DE VIDRO ELÉTRICAS COM MOTOR

Canal do YouTube - pioneiro com dicas e instalações de produtos

ÍNDICE

GM	1
VOLKSWAGEN	2
FORD	4
HYUNDAI	6
IVECO	7
MERCEDES-BENZ	8
SCANIA	11
VOLVO	12
AGRALE	13
MARCOPOLO	14
RANDON	15
DAF	16

Dobradiça do capô dianteiro - com mola

D-3383D
n°.Orig: 7362032
D-3383E
n°.Orig: 7362031

A-10 até 1984
C-10 até 1984
D-10 até 1984

Dobradiça do capô dianteiro - com mola

D-3384D
n°.Orig: 94630704
D-3384E
n°.Orig: 94630703

C-20 1985 em diante
D-20 1985 em diante
D-40 1985 em diante

Dobradiça do capô dianteiro - suporte

S-3385

A-10 até 1984
C-10 até 1984
D-10 até 1984

MANUAL
Máquina de vidro - 2 portas - dianteira

R-3114D
n°.Orig: 7320092
R-3114E
n°.Orig: 7320091

C-10 1972 até 1985
D-10 1979 até 1985
D-60 1965 até 1985
Veraneio 1971 até 1985

MANUAL
Máquina de vidro - 2 portas

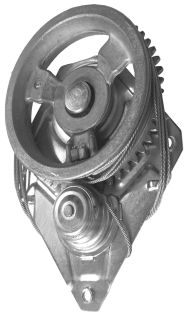

R-3116D
n°.Orig: 94637552
R-3116E
n°.Orig: 94637551

A-20 1985 até 1990
A-40 1985 até 1990
C-20 1985 até 1990
D-20 1985 até 1990
D-40 1985 até 1990

MANUAL
Máquina de vidro - 2 portas/4 portas - dianteira

R-3346D
n°.Orig: 52255122
R-3346E
n°.Orig: 52255121

A-20 1991 até 1996
A-40 1991 até 1996
Bonanza 1991 até 1994
C-20 1991 até 1996
D-12000 1991 até 1996
D-20 1991 até 1996
D-40 1991 até 1996
Veraneio 1991 até 1994

MANUAL
Máquina de vidro - 4 portas - traseira

R-3347D
n°.Orig: 52255126
R-3347E
n°.Orig: 52255125

A-20 1991 até 1996
A-40 1991 até 1996
Bonanza 1991 até 1994
C-20 1991 até 1996
D-12000 1991 até 1996
D-20 1991 até 1996
D-40 1991 até 1996
Veraneio 1991 até 1994

ELÉTRICA - s/motor - motor invertido
Máquina de vidro - 4 portas - dianteira - Mabuchi (8 dentes)

R-3332D SM
n°.Orig: 52255124 SM
R-3332E SM
n°.Orig: 52255123 SM

A-20 1991 até 1996
Bonanza 1991 até 1994
C-20 1991 até 1996
D-20 1991 até 1996
Veraneio 1991 até 1994

ELÉTRICA - s/motor
Máquina de vidro - 4 portas - traseira - Mabuchi (8 dentes)

R-3333D SM
n°.Orig: 52255128 SM
R-3333E SM
n°.Orig: 52255127 SM

A-20 1991 até 1996
Bonanza 1991 até 1994
C-20 1991 até 1996
D-20 1991 até 1996
Veraneio 1991 até 1994

Zinni & Guell © Copyright 2024 | Todos os direitos reservados - 2ZG

VOLKSWAGEN

Fechadura da porta - dianteira

F-4498D
n°.Orig: 2318370161
F-4498E
n°.Orig: 2318370151

Kombi Clipper 1976 até 1996
Worker / Titan / Tractor 1980 em diante

MANUAL
Máquina de vidro - 2 portas - pino mais baixo - de parafuso

R-4162D
n°.Orig: TOO837502
R-4162E
n°.Orig: TOO837501

Worker / Titan / Tractor 1980 até 1989

MANUAL
Máquina de vidro - 2 portas - pino baixo - de parafuso

R-4160D
n°.Orig: TF3837502
R-4160E
n°.Orig: TF3837501

Worker / Titan / Tractor 1990 até 1996

MANUAL
Máquina de vidro - 2 portas - pino médio - de grampo

R-4161D
n°.Orig: 2RD837502
R-4161E
n°.Orig: 2RD837501

Worker / Titan / Tractor 1997 até 2000

MANUAL
Máquina de vidro - 2 portas - pino alto - de grampo

R-4163D
n°.Orig: 2VC837502
R-4163E
n°.Orig: 2VC837501

Worker / Titan / Tractor 2001 em diante

MANUAL
Máquina de vidro - 2 portas

R-4188D
n°.Orig: 2R2837398
R-4188E
n°.Orig: 2R2837397

Constellation 2005 em diante

MANUAL
Máquina de vidro

R-4402D
n°.Orig: 23B837502
R-4402E
n°.Orig: 23B837501

Delivery 11.180 2017 em diante
Delivery 13.180 2017 em diante
Delivery 4.150 2017 em diante
Delivery 6.160 2017 em diante
Delivery 9.170 2017 em diante
Delivery Express 2017 em diante

ELÉTRICA - s/motor
Máquina de vidro - 2 portas - Mabuchi (8 dentes)

R-4195D SM
n°.Orig: TF3837502 SM
R-4195E SM
n°.Orig: TF3837501 SM

Worker / Titan / Tractor 1980 em diante

ELÉTRICA - s/motor - motor invertido
Máquina de vidro - 2 portas - Mabuchi (8 dentes)

R-4196D SM
n°.Orig: 2R2837400 SM
R-4196E SM
n°.Orig: 2R2837399 SM

Constellation 2005 em diante

VOLKSWAGEN

ELÉTRICA - s/motor
Máquina de vidro - Mabuchi (8 dentes)

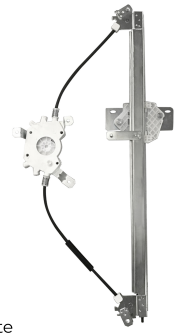

R-4403D SM
n°.Orig: 23B837400
R-4403E SM
n°.Orig: 23B837399

Delivery 11.180 2017 em diante
Delivery 13.180 2017 em diante
Delivery 4.150 2017 em diante
Delivery 6.160 2017 em diante
Delivery 9.170 2017 em diante
Delivery Express 2017 em diante

ELÉTRICA - s/motor
Máquina de vidro - original (32 estrias)

R-4404D SM
n°.Orig: 23B837400
R-4404E SM
n°.Orig: 23B837399

Delivery 11.180 2017 em diante
Delivery 13.180 2017 em diante
Delivery 4.150 2017 em diante
Delivery 6.160 2017 em diante
Delivery 9.170 2017 em diante
Delivery Express 2017 em diante

Motor da máquina de vidro - original (32 estrias) - 12V

M-6706D
n°.Orig: F006B40719
M-6706E
n°.Orig: F006B40718

Delivery 4.150 2017 em diante
Delivery 6.160 2017 em diante
Delivery Express 2017 em diante

Zinni & Guell © Copyright 2024 | Todos os direitos reservados - 2ZG

Motor da máquina de vidro -
original (32 estrias) - 24V

M-6707D 24V
M-6707E 24V

Delivery 11.180 2017 em diante
Delivery 13.180 2017 em diante
Delivery 9.170 2017 em diante

VOLKSWAGEN

Zinni & Guell © Copyright 2024 | Todos os direitos reservados - 2ZG

FORD

Dobradiça do capô dianteiro - com mola

D-5240D
n°.Orig: 90TU16900BA
D-5240E
n°.Orig: 90TU16801BA

F-11000 até 1991
F-13000 até 1989
F-600 até 1991

Dobradiça do capô dianteiro

D-5241D
n°.Orig: T75823306A
D-5241E
n°.Orig: T75823305A

F-12000 1993 até 1998 Sapão
F-12000 L 1993 até 1998 Sapão
F-14000 HD 1993 até 1998 Sapão

Dobradiça do capô dianteiro - com mola

D-5238D
n°.Orig: 90TU16800A
D-5238E
n°.Orig: 90TU16801A

F-1000 até 1992
F-4000 até 1992

Dobradiça do capô dianteiro - com mola

D-5239D
n°.Orig: TNK823335
D-5239E
n°.Orig: EITQ16796A

F-1000 1992 até 1998
F-4000 1992 até 1998

Fecho do capô dianteiro - inferior

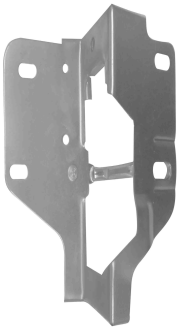

F-5242I
n°.Orig: 89TU16900AA

F-1000 até 1989
F-4000 até 1989

Fecho do capô dianteiro - superior - sem cabo

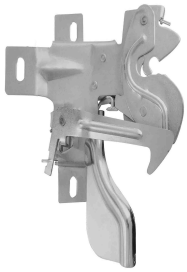

F-5242S
n°.Orig: DOTB16700B

F-1000 até 1989
F-11000 até 1989
F-14000 até 1989
F-4000 até 1989
F-7000 até 1989

Fecho do capô dianteiro - superior - com cabo

F-5243S
n°.Orig: 89TU16700AA

F-1000 1989 até 1992
F-11000 1989 até 1992
F-14000 1989 até 1992
F-4000 1989 até 1992
F-7000 1989 até 1992

Fecho do capô dianteiro - inferior

F-5244I
n°.Orig: C7TZ16892B

F-11000
F-600

MANUAL
Máquina de vidro - 2 portas

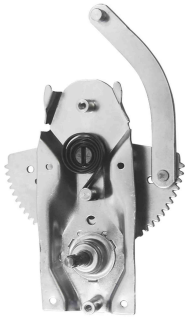

R-5223D
n°.Orig: BD3B98231WOO
R-5223E
n°.Orig: BD3B98231WO1

F-75 1970 até 1982
Rural Willys 1956 até 1977

FORD

MANUAL
Máquina de vidro - 2 portas

R-5141D
n°.Orig: BD3C8123200A
R-5141E
n°.Orig: BD3C8123201A

F-100 1972 até 1986
F-1000 1979 até 1991
F-11000 1981 até 1991
F-4000 1985 até 1991

MANUAL
Máquina de vidro - 2 portas

R-5149D
n°.Orig: T71837502D
R-5149E
n°.Orig: T71837501D

F-1000 1992 até 1998 Sapão
F-12000 1992 até 1998 Sapão
F-14000 1992 até 1998 Sapão
F-4000 1992 até 1998 Sapão

MANUAL
Máquina de vidro - 2 portas/4 portas - dianteira

R-5226D
n°.Orig: XC3Z2523200AA
R-5226E
n°.Orig: XC3Z2523201AA

F-12000 1999 até 2006 Pit Bull
F-14000 1999 até 2016 Pit Bull
F-16000 1999 até 2016 Pit Bull
F-250 1998 até 2012
F-350 1999 até 2010
F-4000 1998 até 2012

Zinni & Guell © Copyright 2024 | Todos os direitos reservados - 2ZG

MANUAL

Máquina de vidro - 4 portas - traseira

R-5247D
n°.Orig: 8C3Z2627000A
R-5247E
n°.Orig: 8C3Z2627001A

F-250 1998 até 2012
F-350 1999 até 2010
F-4000 1998 até 2012

ELÉTRICA - s/motor - motor invertido

Máquina de vidro - 2 portas - Mabuchi (8 dentes)

R-5222D SM
n°.Orig: 89TU81234W00B SM
R-5222E SM
n°.Orig: 89TU81234W01B SM

F-1000 1979 até 1991
F-4000 1985 até 1991
F-600 1972 até 1979

ELÉTRICA - s/motor - motor invertido

Máquina de vidro - 2 portas - Mabuchi (8 dentes)

R-5229D SM
n°.Orig: 2SA837502A SM
R-5229E SM
n°.Orig: 2SA837501A SM

F-1000 1992 até 1998 Sapão
F-12000 1992 até 1998 Sapão
F-14000 1992 até 1998 Sapão
F-4000 1992 até 1998 Sapão

ELÉTRICA - s/motor

Máquina de vidro - 2 portas/4 portas - dianteira - Mabuchi (8 dentes)

R-5235D SM
n°.Orig: XC3Z2523200BA SM
R-5235E SM
n°.Orig: XC3Z2523201BA SM

F-12000 1999 até 2006 Pit Bull
F-14000 1999 até 2016 Pit Bull
F-16000 1999 até 2016 Pit Bull
F-250 1998 até 2012
F-350 1999 até 2010
F-4000 1998 até 2012

ELÉTRICA - s/motor

Máquina de vidro - 4 portas - traseira - Mabuchi (8 dentes)

R-5248D SM
n°.Orig: 8C3Z2627000B SM
R-5248E SM
n°.Orig: 8C3Z2627001B SM

F-250 1998 até 2012
F-350 1999 até 2010
F-4000 1998 até 2012

MANUAL

Máquina de vidro - 2 portas

R-5148D
n°.Orig: 81DBE23200AJ / 9C457023200AA
R-5148E
n°.Orig: 81DBE23201AH / 9C457023201AA

Cargo 1981 até 2012

ELÉTRICA - s/motor

Máquina de vidro - 2 portas - Mabuchi (8 dentes)

R-5233D SM
n°.Orig: 81DBE23200AJ SM
R-5233E SM
n°.Orig: 81DBE23201AJ SM

Cargo 1981 até 2013

ELÉTRICA - s/motor

Máquina de vidro - 2 portas - Mabuchi (8 dentes)

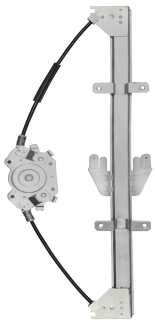

R-5249D SM
n°.Orig: 3C46E23200BE SM
R-5249E SM
n°.Orig: 3C46E23201BE SM

Cargo 2011 em diante

ELÉTRICA - s/motor

Máquina de vidro - 2 portas - Bosch (32 estrias)

R-5237D SM
n°.Orig: 3C46E23200BE SM
R-5237E SM
n°.Orig: 3C46E23201BE SM

Cargo 2011 em diante

ELÉTRICA - s/motor

Máquina de vidro - 2 portas - original (32 estrias)

R-5252D SM
n°.Orig: EC457023200BB
R-5252E SM
n°.Orig: EC457023201BB

Cargo C-816 / C-1119 2013 em diante

Zinni & Guell © Copyright 2024 | Todos os direitos reservados - 2ZG

ELÉTRICA - s/motor

Máquina de vidro - 2 portas - dianteira - Mabuchi (8 dentes)

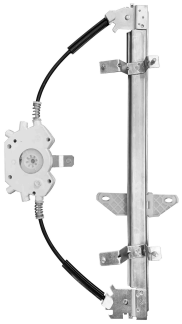

R-7535D SM
nº.Orig: 815025h100 SM

R-7535E SM
nº.Orig: 815015h100 SM

HD80 2019 em diante

HYUNDAI

Zinni & Guell © Copyright 2024 | Todos os direitos reservados - 2ZG

MANUAL

Máquina de vidro - 2 portas

R-1424D
n°.Orig: 2997185
R-1424E
n°.Orig: 2997186

Cavallino 320 1998 em diante
Eurocargo 1998 em diante
Stralis 1998 em diante
Tector 1998 em diante

MANUAL

Máquina de vidro - 2 portas

R-1501D
n°.Orig: 5949891222
R-1501E
n°.Orig: 5949891263

Vertis 2011 em diante

ELÉTRICA - s/motor

Máquina de vidro - 2 portas - Mabuchi (8 dentes)

R-1445D SM
n°.Orig: 2997195RH SM
R-1445E SM
n°.Orig: 2997196LH SM

Cavallino 320 1998 em diante
Eurocargo 1998 em diante
Stralis 1998 em diante
Tector 1998 em diante

ELÉTRICA - s/motor

Máquina de vidro - original (32 estrias)

R-1453D SM
n°.Orig: 504040988
R-1453E SM
n°.Orig: 504040989

Cavallino 320 1998 em diante
Eurocargo 1998 em diante
Stralis 1998 em diante
Tector 1998 em diante

ELÉTRICA - s/motor

Máquina de vidro - 2 portas - Mabuchi (8 dentes)

R-1446D SM
n°.Orig: 5949891164 SM
R-1446E SM
n°.Orig: 5949891165 SM

Vertis 2011 em diante

Zinni & Guell © Copyright 2024 | Todos os direitos reservados - 2ZG

Fechadura da porta

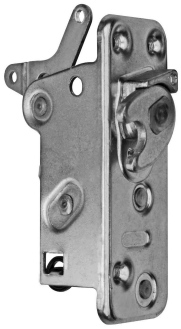

F-2300D
n°.Orig: A3087207135
F-2300E
n°.Orig: A3087207035

608 1983 até 1990

Fechadura da porta

F-2301D
n°.Orig: A3447207135
F-2301E
n°.Orig: A3447207035

1111 / 1113 / 1313 / 1513 / 2013 / 2213 até 1990

Fechadura da porta - interna

F-2303D
n°.Orig: 6887207135
F-2303E
n°.Orig: 6887207035

709 até 1996

Fecho do capô dianteiro - inferior

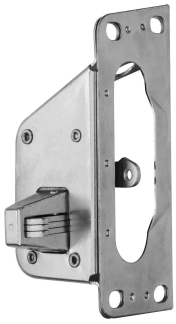

F-2302I
n°.Orig: 3328800060

1111 / 1113 / 1313 / 1513 / 2013 / 2213 até 1990

Fecho do capô dianteiro - superior

F-2302S
n°.Orig: 3328800160

1111 / 1113 / 1313 / 1513 / 2013 / 2213 até 1990

Fecho do capô dianteiro - inferior

F-2309I
n°.Orig: A3848807660INF

1214 / 1618 / HPN até 2000

Fecho do capô dianteiro - superior

F-2309S
n°.Orig: A3848807660SUP

1214 / 1618 / HPN até 2000

Fecho do capô dianteiro - inferior

F-2306I
n°.Orig: A6948800260INF

1418 / 1620 / HPN 2001 em diante

Fecho do capô dianteiro - superior

F-2306S
n°.Orig: A6948800160SUP

1418 / 1620 / HPN 2001 em diante

MANUAL

Máquina de vidro - 2 portas - pino baixo

R-2121D
n°.Orig: 3447680101
R-2121E
n°.Orig: 3447680001

1111 / 1113 / 1313 / 1513 / 2013 / 2213
1973 até 1982

MANUAL

Máquina de vidro - 2 portas - pino alto

R-2122D
n°.Orig: 3317257202
R-2122E
n°.Orig: 3317257302

1111 / 1113 / 1313 / 1513 / 2013 / 2213
1983 até 1990

MANUAL

Máquina de vidro - 2 portas

R-2125D
n°.Orig: A3086707303
R-2125E
n°.Orig: A3086707203

608 1983 até 1990

Zinni & Guell © Copyright 2024 | Todos os direitos reservados - 2ZG

MANUAL

Máquina de vidro - 2 portas - pino alto - exportação

R-2124D
n°.Orig: 3817250102
R-2124E
n°.Orig: 3817250002

Zetros / Unimog

MANUAL

Máquina de vidro - 2 portas - pino alto

R-2123D
n°.Orig: 6887207146
R-2123E
n°.Orig: 6887207046

507 / 809 / 811 / 909 / 1938 1991 até 2000

MANUAL

Máquina de vidro - 2 portas

R-2120D
n°.Orig: 6887207646
R-2120E
n°.Orig: 6887207546

1935 / 1938 / 1218 / 1418 2001 em diante
709 2001 em diante

MANUAL

Máquina de vidro - 2 portas - pino baixo

R-2307D
n°.Orig: 9737200246
R-2307E
n°.Orig: 9737200146

1938S 2006 em diante
Atego 2006 em diante
Axor 2006 em diante

MANUAL

Máquina de vidro - 2 portas - pino alto

R-2314D
n°.Orig: 9737200246
R-2314E
n°.Orig: 9737200146

1938S 2006 em diante
Atego 2006 em diante
Axor 2006 em diante

MANUAL

Máquina de vidro - 2 portas - dianteira

R-2316D
n°.Orig: A9797207046
R-2316E
n°.Orig: A9797207146

Acello 715 / 915 2002 até 2011

MANUAL

Máquina de vidro - 2 portas

R-2308D
n°.Orig: 9797201246
R-2308E
n°.Orig: 9797201146

Acello 1016 2012 em diante
Acello 815 2012 em diante

MANUAL

Máquina de vidro - exportação

R-2305D
R-2305E

MB Alemão

ELÉTRICA - s/motor

Máquina de vidro - 2 portas - Bosch (10 dentes)

R-2310D SM
n°.Orig: 7200446 SM
R-2310E SM
n°.Orig: 9797200346 SM

1938S 2006 em diante
Atego 2006 em diante
Axor 2006 em diante

ELÉTRICA - s/motor - motor invertido

Máquina de vidro - 2 portas - Mabuchi (8 dentes)

R-2312D SM
n°.Orig: 9797200446 SM
R-2312E SM
n°.Orig: 9797200346 SM

1938S 2006 em diante
Atego 2006 em diante
Axor 2006 em diante

ELÉTRICA - s/motor

Máquina de vidro - Brose (32 estrias)

R-2315D SM
n°.Orig: 9797200446
R-2315E SM
n°.Orig: 9797200346

1938S 2006 em diante
Atego 2006 em diante
Axor 2006 em diante

ELÉTRICA - s/motor - motor invertido

Máquina de vidro - 2 portas - Mabuchi (8 dentes)

R-2126D SM
n°.Orig: A3847207146 SM
R-2126E SM
n°.Orig: A3847207046 SM

HPN 709 / 1935 1991 até 2000

MERCEDES-BENZ

Zinni & Guell © Copyright 2024 | Todos os direitos reservados - 2ZG

ELÉTRICA - s/motor - motor invertido

Máquina de vidro -
2 portas -
Mabuchi (8 dentes)

R-2128D SM
n°.Orig: 6967200146 SM
R-2128E SM
n°.Orig: 6967200246 SM

Atron 2001 em diante
HPN 709 / 1935 2001 em diante

ELÉTRICA - s/motor

Máquina de vidro -
2 portas -
Mabuchi (8 dentes)

R-2129D SM
n°.Orig: 3317257202 SM
R-2129E SM
n°.Orig: 3317257302 SM

1111 / 1113 / 1313 / 1513 / 2013 / 2213
até 1990

ELÉTRICA - s/motor - motor invertido

Máquina de vidro -
2 portas -
Mabuchi (8 dentes)

R-2311D SM
n°.Orig: 9797200246 SM
R-2311E SM
n°.Orig: 9797200146 SM

Acello 715 / 915 2002 até 2011
Acello 915 2002 até 2011

ELÉTRICA - s/motor - motor invertido

Máquina de vidro -
2 portas -
Mabuchi (8 dentes)

R-2313D SM
n°.Orig: 9797200946 SM
R-2313E SM
n°.Orig: 9797200846 SM

Acello 1016 2012 em diante
Acello 815 2012 em diante

MERCEDES-BENZ

Zinni & Guell © Copyright 2024 | Todos os direitos reservados - 2ZG

MANUAL

Máquina de vidro - 2 portas - com quebra vento

R-2601D
n°.Orig: 66736
R-2601E
n°.Orig: 66735

L75 / L76 1970 até 1974

MANUAL

Máquina de vidro - 2 portas - sem quebra vento

R-2602D
n°.Orig: 236256
R-2602E
n°.Orig: 236255

L110 / L111 1975 até 1980

MANUAL

Máquina de vidro - 2 portas

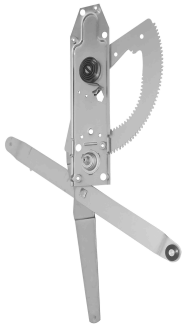

R-2603D
n°.Orig: 296430
R-2603E
n°.Orig: 296429

T / R 112 1981 até 1987

MANUAL

Máquina de vidro - 2 portas

R-2604D
n°.Orig: 524784
R-2604E
n°.Orig: 524783

T / R 113 1988 até 1997

MANUAL

Máquina de vidro - 2 portas

R-2605D
n°.Orig: 187720
R-2605E
n°.Orig: 187719

LK140 / LK141 1988 em diante

MANUAL

Máquina de vidro - 2 portas

R-2606D
n°.Orig: 1366848
R-2606E
n°.Orig: 1366847

Série 4 / 5 / 6 T-R-P-G 1998 em diante

ELÉTRICA - s/motor

Máquina de vidro - 2 portas - original (10 dentes)

R-2608D SM
n°.Orig: 376674 SM
R-2608E SM
n°.Orig: 376673 SM

Série 3 R112 / R113 / T112 / T113 1981 até 1997

ELÉTRICA - s/motor

Máquina de vidro - 2 portas - Bosch (10 dentes)

R-2607D SM
n°.Orig: 1442294 SM
R-2607E SM
n°.Orig: 1442295 SM

Série 4 / 5 / 6 T-R-P-G 1998 em diante

Zinni & Guell © Copyright 2024 | Todos os direitos reservados - 2ZG

VOLVO

Fechadura da porta

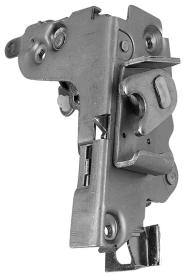

F-2915D
n°.Orig: 8123612
F-2915E
n°.Orig: 8123611

NL10 / NL12 / EDC 1992 até 1999

MANUAL
Máquina de vidro - 2 portas

R-2610D
n°.Orig: 6889224
R-2610E
n°.Orig: 6889223

N / NL cabine curta 1983 até 1989

MANUAL
Máquina de vidro - 2 portas

R-2611D
n°.Orig: 8123658
R-2611E
n°.Orig: 8123657

NL10 / NL12 / EDC cabine longa 1992 até 1999

MANUAL
Máquina de vidro - 2 portas

R-2612D
n°.Orig: 8123248
R-2612E
n°.Orig: 8123247

NL10 / NL12 cabine normal 1990 até 1994

MANUAL
Máquina de vidro - 2 portas

R-2617D
n°.Orig: 3176542
R-2617E
n°.Orig: 3176541

FM / FH12 / FH13 1994 em diante

MANUAL
Máquina de vidro - 2 portas

R-2616D
n°.Orig: 20557550
R-2616E
n°.Orig: 20557548

VM 2004 em diante

ELÉTRICA - s/motor
Máquina de vidro - 2 portas - Mabuchi (8 dentes)

R-2613D SM
n°.Orig: 8123550 SM
R-2613E SM
n°.Orig: 8123551 SM

NL10 / NL12 / EDC cabine longa 1992 até 1999

ELÉTRICA - s/motor
Máquina de vidro - 2 portas - original (10 dentes)

R-2615D SM
n°.Orig: 3176546 SM
R-2615E SM
n°.Orig: 3176545 SM

FM / FH12 / FH13 1994 em diante

ELÉTRICA - s/motor
Máquina de vidro - 2 portas - original (quadrado)

R-2618D SM
n°.Orig: 20557554 SM
R-2618E SM
n°.Orig: 20557552 SM

VM 2004 em diante

VOLVO

ELÉTRICA - s/motor
Máquina de vidro - 2 portas - Mabuchi (8 dentes)

R-2614D SM
n°.Orig: 20557554 SM
R-2614E SM
n°.Orig: 20557552 SM

VM 2004 em diante

Zinni & Guell © Copyright 2024 | Todos os direitos reservados - 2ZG

MANUAL

Máquina de vidro

R-7701D
R-7701E

13000 2007 até 2012
8500 2007 até 2012
9200 2004 até 2012
Ônibus Agrale 2004 em diante

MANUAL

Máquina de vidro - 2 portas - dianteira

R-7703D
R-7703E

Agrale GIII 8700 / 10000 / 14000 2012 em diante

ELÉTRICA - s/motor - motor invertido

Máquina de vidro - 2 portas - dianteira - Mabuchi (8 dentes)

R-7705D SM
nº.Orig: 6023011052004
R-7705E SM
nº.Orig: 6023011053002

Agrale GIII 8700/1400 2012 em diante

AGRALE

Zinni & Guell © Copyright 2024 | Todos os direitos reservados - 2ZG

Fechadura da porta

F-2655D
n°.Orig: 27242687
F-2655E
n°.Orig: 27242686

G6 1996 até 2009

MANUAL
Máquina de vidro

R-2656D
R-2656E

versão nova

MANUAL
Máquina de vidro

R-2657D
R-2657E

2122

MANUAL
Máquina de vidro

R-2658D
R-2658E

2603

MARCOPOLO

Zinni & Guell © Copyright 2024 | Todos os direitos reservados - 2ZG

MANUAL

Máquina de vidro - 2 portas - pino quadrado

R-2599E
n°.Orig: 218000569

RK424 / RK424B

MANUAL

Máquina de vidro - 2 portas - pino estriado

R-2600D
R-2600E
n°.Orig: 21800206

RK424 / RK424B

RANDON

Zinni & Guell © Copyright 2024 | Todos os direitos reservados - 2ZG

DAF

ELÉTRICA - s/motor

Máquina de vidro - 2 portas - dianteira - Mabuchi (8 dentes)

R-2700D SM
n°.Orig: 1779722
R-2700E SM
n°.Orig: 1779721

Daf XF105 2014 até 2020

ELÉTRICA - s/motor

Máquina de vidro - 2 portas - dianteira - Mabuchi (8 dentes)

R-2703D SM
n°.Orig: 2148562
R-2703E SM
n°.Orig: 2148561

Daf CF85 2003 até 2021

DAF

Zinni & Guell © Copyright 2024 | Todos os direitos reservados - 2ZG

Zinni & Güell
Indústria de Auto Peças Ltda.

Est. Água Chata, 1233, Bonsucesso
Guarulhos, SP - CEP 07251-000
(11) 2088-7200